

P14, P15 e P19

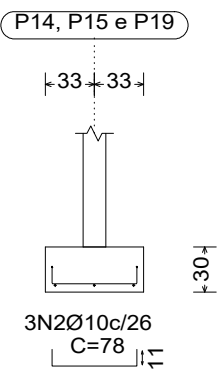

P14, P15 e P19

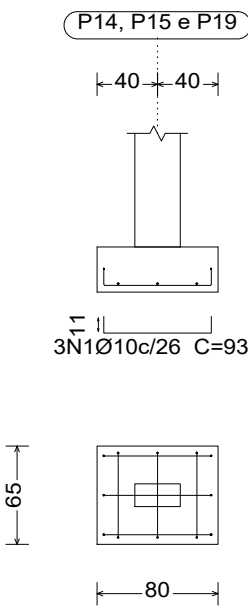

P9, P13, P16, P22 e P23

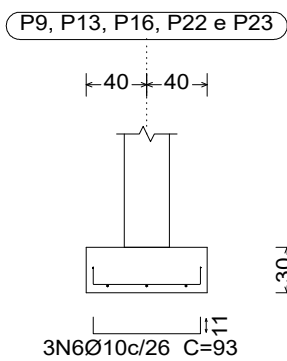
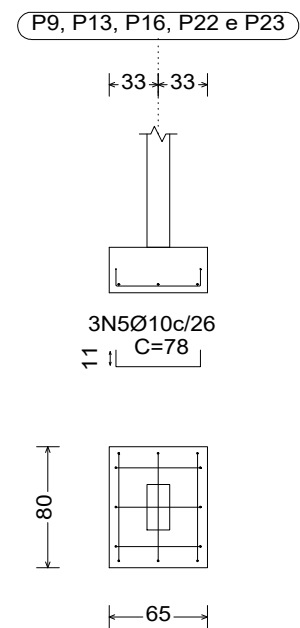

P9, P13, P16, P22 e P23

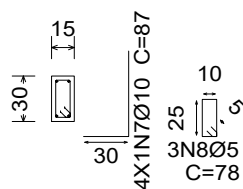

Elemento	Pos.	Diam.	Q.	Dob. (cm)	Reta (cm)	Dob. (cm)	Comp. (cm)	Total (cm)	CA-50 (kg)	CA-60 (kg)
P14=P15=P19	1	Ø10	3	11	71	11	93	279	1.7	
	2	Ø10	3	11	56	11	78	234	1.4	
	3	Ø10	4	30	57		87	348	2.1	
	4	Ø5	3		78		78	234		0.4
	Total+10%: (x3):								5.7 17.1	0.4 1.2
P9=P13=P16=P22 P23	5	Ø10	3	11	56	11	78	234	1.4	
	6	Ø10	3	11	71	11	93	279	1.7	
	7	Ø10	4	30	57		87	348	2.1	
	8	Ø5	3		78		78	234		0.4
	Total+10%: (x5):								5.7 28.5	0.4 2.0
								Ø5:	0.0	3.2
								Ø10:	45.6	0.0
								Total:	45.6	3.2

Resumo Aço Térreo Detalhamento fundação	Comp. total (m)	Peso+10% (kg)	Total
CA-50 Ø10	237.8	161	161
CA-60 Ø5	65.9	11	11
Total			172

SECRETARIA DE ESTADO DA SEGURANÇA PÚBLICA		 <b>SERGIPE</b> GOVERNO DO ESTADO	DIRETORIA DE ARQUITETURA E EDIFICAÇÕES PRAÇA TOBIAS BARRETO, nº 20, BAIRRO SÃO JOSÉ CEP: 49050-220 ARACAJU/SE TELS: (79)3216-5454 / (79)98851-9337
TIPO: PROJETO DE ESTRUTURA EM CONCRETO ARMADO			Nº DA PRANCHA
			03/12
ASSUNTO: DETALHAMENTO DE FUNDAÇÃO			
END.:Centro Administrativo Governador Augusto Franco – Capucho BLOCO 04			
AUTOR DO PROJETO: JOSÉ VITOR DE JESUS COSTA			
RESPONSÁVEL TÉCNICO: JOSÉ VITOR DE JESUS COSTA			CREA: 2719438219SE
ESCALA: 1/50	DATA: 07/2025	DESENHISTA: JOSÉ VITOR DE JESUS COSTA	